



PREFEITURA DE
BARCARENA

DEPARTAMENTO DE LICITAÇÕES E CONTRATOS

RELATÓRIO DE REALIZAÇÃO DE PESQUISA DE PREÇOS

Ao Departamento de Licitações e Contratos-PMB

Sra. Leandra Neri

Setor de Planejamento de Contratações

Assunto: PESQUISA DE PREÇOS E ORÇAMENTO ESTIMADO.

Ref.: PROCESSO ADMINISTRATIVO Nº 005475/2025

Objeto: CONTRATAÇÃO DE EMPRESA ESPECIALIZADA PARA PRESTAÇÃO DE SERVIÇOS MÉDICOS – CLÍNICA GERAL E/OU SAÚDE DA FAMÍLIA, ATENDER ÀS UNIDADES BÁSICAS DE SAÚDE (UBS) DA SECRETARIA MUNICIPAL DE SAÚDE DE BARCARENA/PA, NO ÂMBITO DA ESTRATÉGIA SAÚDE DA FAMÍLIA.

Prezada Senhora,

Em atendimento ao solicitado, este relatório tem como objetivo apresentar o orçamento estimado, conforme a pesquisa de preços realizada para subsidiar a contratação do objeto supracitado.

Foram utilizadas as seguintes fontes de consulta, análise de mercado e coleta de preços para realização da pesquisa de preços e elaboração do orçamento estimado, conforme segue:

- 1. Tribunal de Contas dos Municípios do Estado do Pará (TCM-PA):** Foram consultados os registros e dados de outros municípios, disponibilizados pelo TCM para análise de preços de contratos públicos relacionados ao objeto em questão.
- 2. Cotação Direta com Fornecedor (Inc. IV, Art. 5º - IN 65/2021):** Foram realizadas consultas a diversos fornecedores especializados no ramo correspondente ao objeto da contratação. A obtenção direta de orçamentos visa estabelecer um valor de referência inicial, com base no preço de custo ou no valor sugerido pelos próprios fornecedores. Contudo, dentre os fornecedores consultados, apenas um encaminhou proposta de preços, a qual foi considerada válida e utilizada na composição do orçamento estimado.
- 3. Banco de preços:** Plataforma utilizada para pesquisa, coleta e formação da cesta de preços, visando estabelecer o orçamento estimado para contratação dos itens.

Importante destacar que o Banco de Preços reúne diversas fontes governamentais, complementares e sites de domínio amplo, o sistema não é considerado uma fonte e, sim, um meio para que as pesquisas sejam realizadas de forma segura, ágil e eficaz.

Dessa forma, garantimos que a pesquisa de preços foi conduzida com base em fontes confiáveis e atualizadas, assegurando que os valores utilizados para as contratações estejam alinhados aos padrões de mercado e atendam integralmente às exigências legais.

Para esclarecimento, o cálculo utilizado na planilha de orçamento estimado, decorreu da seguinte forma:

- Período de Execução de 24 meses (2 anos);
- Quantidade de Profissionais por Mês;
- Quantidade Total de Serviços: Resultado da multiplicação de Meses x Profissionais/mês.

Sendo assim, o valor global apresentado refere-se à prestação de serviço médico pelo período de **24 meses (2 anos)**.

No mais, estamos a disposição para quaisquer esclarecimentos que se façam necessários.

Atenciosamente,

Anne Silva – Planejamento de Contratação - PMB

 Documento assinado digitalmente
ANNE KAROLINE DA SILVA CARNEIRO
Data: 10/07/2025 10:49:06-0300
Verifique em <https://validar.iti.gov.br>



PREFEITURA MUNICIPAL DE BARCARENA - PA

CNPJ: 05.058.458/0001-15

Responsável: Anne Karoline da Silva Carneiro

Matrícula: 14411-8/2

Telefone: (91) 98534-2231

Departamento: DEPARTAMENTO DE LICITAÇÃO E CONTRATOS



Relatório de Cotação: SERVIÇOS MÉDICOS UBS

Pesquisa realizada entre 16/06/2025 12:48:39 e 18/06/2025 16:02:33

Relatório gerado no dia 10/07/2025 10:04:56 (IP: 138.117.37.167)

Em conformidade com a Instrução Normativa N° 65 de 07 de Julho de 2021 (Lei n° 14.133).

Método Matemático Aplicado: Média Aritmética dos preços obtidos - Preço calculado com base na média aritmética de todos os preços selecionados pelo usuário para aquele determinado Item.

Conforme Instrução Normativa N° 65 de 07 de Julho de 2021 (Lei n° 14.133), no Artigo 3°, "A pesquisa de preços será materializada em documento que conterá: INC V-Método matemático aplicado para a definição do valor estimado."

Item	Preços	Quantidade	Preço Estimado	Percentual	Preço Estimado Calculado	% Valor Global	Total
1) PRESTAÇÃO DE SERVIÇO MÉDICO NO CUIDADO AOS ATENDIMENTO NAS UBS – UNIDADE BÁSICA DE SAÚDE DA FAMÍLIA NA ZONA URBANA, COM CARGA HORÁRIA DE 40 (QUARENTA) HORAS SEMANAIS.	4	600 Serviços	R\$ 28.062,29 (un)	-	R\$ 28.062,29	58,5%	R\$ 16.837.374,00
2) PRESTAÇÃO DE SERVIÇO MÉDICO NO CUIDADO AOS ATENDIMENTO NAS UBS – UNIDADE BÁSICA DE SAÚDE DA FAMÍLIA NA ZONA RURAL, COM CARGA HORÁRIA DE 40 (QUARENTA) HORAS SEMANAIS.	3	408 Serviços	R\$ 29.330,00 (un)	-	R\$ 29.330,00	41,5%	R\$ 11.966.640,00

Valor Global: R\$ 28.804.014,00

Valor do item em relação ao total

- 1) PRESTAÇÃO DE...
- 2) PRESTAÇÃO DE...

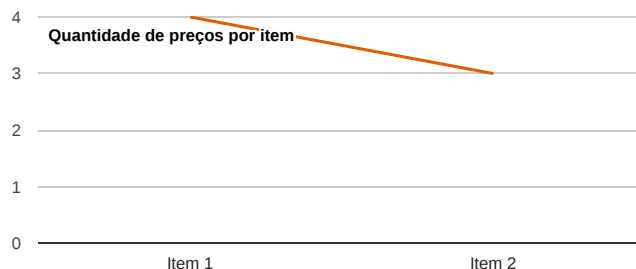
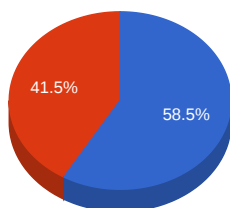

Detalhamento dos Itens



Relatório gerado no dia 10/07/2025 10:04:56 (IP: 138.117.37.167)

Código Validação: 9R6enarX2QPtQm1WavOvmCvB%2bhPOoJbdhBQ2eKiRwblqHU8nPtm6WA%3d%3d

<http://www.bancodeprecos.com.br/CertificadoAutenticidade?token=9R6enarX2QPtQm1WavOvmCvB%252bhPOoJbdhBQ2eKiRwblqHU8nPtm6WA%253d%253d>

Item 1: PRESTAÇÃO DE SERVIÇO MÉDICO NO CUIDADO AOS ATENDIMENTO NAS UBS – UNIDADE BÁSICA DE SAÚDE DA FAMÍLIA NA ZONA URBANA, COM CARGA HORÁRIA DE 40 (QUARENTA) HORAS SEMANAIS.

Preço Estimado: R\$ 28.062,29 (un)

Percentual: -

Preço Estimado Calculado: R\$ 28.062,29

Média dos Preços Obtidos: R\$ 28.062,29

Quantidade	Descrição	Observação
600 Serviços	PRESTAÇÃO DE SERVIÇO MÉDICO NO CUIDADO AOS ATENDIMENTO NAS UBS – UNIDADE BÁSICA DE SAÚDE DA FAMÍLIA NA ZONA URBANA, COM CARGA HORÁRIA DE 40 (QUARENTA) HORAS SEMANAIS.	

Preço (Compras Governamentais) 1: Média Saneada das Propostas Finais (TCU)

R\$ 26.749,15

Inc. I Art. 5º da IN 65 de 07 de Julho de 2021 (Lei nº 14.133)

Órgão: MANAUS SECRETARIA MUNICIPAL DE SAUDE / 230701 - FUNDO MUNICIPAL DE SAÚDE

Data: 04/06/2025 09:45

Objeto: RP - Prestação de Serviço de Locação

Modalidade: Pregão - Eletrônico

SRP: SIM

Descrição: L1 - SERVIÇOS MÉDICOS, AMBULATORIAIS, Característica(s): Especializado em serviços médicos, envolvendo o cargo de médico clínico geral, no período diurno.

Identificação: 04461836000144-1-000015/2025

Lote/Item: 1/3

Características Adicional(is): conforme Projeto Básico/Termo de Referência. - L1 - SERVIÇOS MÉDICOS, AMBULATORIAIS, Característica(s): Especializado em serviços médicos, envolvendo o cargo de médico clínico geral, no período diurno.

Ata: N/A

Características Adicional(is): conforme Projeto Básico/Termo de Referência.

Homologação: 12/06/2025 00:00

Fonte: <https://www.gov.br/pncp/pt-br>

Quantidade: 120

Unidade: posto

UF: AM

CNPJ	Razão Social do Fornecedor	Valor da Proposta Final
12.417.472/0002-04 *VENCEDOR*	BRINGEL MEDICAL DISTRIBUIDORA DE MEDICAMENTOS LTDA	R\$ 26.749,15
Marca:		
Fabricante: Fabricante não informado		
Modelo:		
Descrição: Descrição não informada		
Endereço:	Telefone:	Email:
AVENIDA COSME FERREIRA, 1877	(92) 2126-4000/ (92) 2126-4032	cont01@gbringel.com

Preço (Outros Entes Públicos) 1: Média Saneada das Propostas Finais (TCU)

R\$ 26.000,00

Inc. II Art. 5º da IN 65 de 07 de Julho de 2021 (Lei nº 14.133)

CNPJ: 92.453.802/0001-75

Data: 28/02/2025 00:00

Órgão: PM DE ÁUREA

Modalidade: Processo de Dispensa

Objeto: Contratação de empresa na prestação de serviços técnicos profissionais na área médica, ESF 40 horas semanais cada Equipe, sendo duas equipes a serem prestados obrigatoriamente junto ao Município.

SRP: NÃO

Descrição: PRESTAÇÃO DE SERVIÇOS MÉDICOS ESF EQUIPE I - Contratação de empresa especializada na prestação de serviços na área médica, compreendendo, CLÍNICA GERAL COM ESPECIALIDADE EM MEDICINA E/OU SAÚDE DA FAMÍLIA, para atendimento a Equipe da Saúde na Família ESF, - PRESTAÇÃO DE SERVIÇOS MÉDICOS ESF EQUIPE I - Contratação de empresa especializada na prestação de serviços na área médica, compreendendo, CLÍNICA GERAL COM ESPECIALIDADE EM MEDICINA E/OU SAÚDE DA FAMÍLIA, para atendimento a Equipe da Saúde na Família ESF, desenvolvendo atividades junto à Unidade Básica de Saúde, compreendendo ainda a realização de atendimentos, consultas, encaminhamentos, atendimento ambulatorial, procedimentos médicos de baixa e média complexidade, realizando visitas domiciliares, atuando ainda nas estratégias e programas desenvolvidos pelo Município, por profissional capacitado, habilitado e registrado junto ao Conselho respectivo, a serem prestados obrigatoriamente junto ao Município, sendo 01 (um) profissional, com carga horaria de 40 horas semanais.

Identificação: 65100-15-2025-PRD

Lote/Item: 1/1

Ata: N/A

Homologação: 05/03/2025 00:00

Fonte: <https://portal.tce.rs.gov.br/aplicprod/f?p=50500:3:::NO::>

Quantidade: 3

Unidade: UN

UF: RS



Relatório gerado no dia 10/07/2025 10:04:56 (IP: 138.117.37.167)

Código Validação: 9R6enarX2QPtQm1WavOvmCvB%2bhPOoJbdhBQ2eKiRwblqHU8nPtm6WA%3d%3d

<http://www.bancodeprecos.com.br/CertificadoAutenticidade?token=9R6enarX2QPtQm1WavOvmCvB%252bhPOoJbdhBQ2eKiRwblqHU8nPtm6WA%253d%253d>

CNPJ		Razão Social do Fornecedor		Valor da Proposta Final	
28.727.704/0001-80		SERVICOS DE SAUDE ALTO URUGUAI LTDA		R\$ 26.000,00	
VENCEDOR					
Marca:					
Fabricante: Fabricante não informado					
Modelo:					
Descrição: Descrição não informada					
Estado:		Cidade:	Endereço:	Telefone:	Email:
RS		Áurea	RUA GUARANI, 201	(54) 8423-1000 / (54) 2106-5969	wesley_nazzari@hotmail.com

Preço (Outros Entes Públicos) 2: Média Saneada das Propostas Finais (TCU) R\$ 31.000,00

Inc. II Art. 5º da IN 65 de 07 de Julho de 2021 (Lei nº 14.133)

CNPJ: 01.611.339/0001-97	Data: 06/02/2025 00:00
Órgão: PM DE PINHAL	Modalidade: Pregão Lei 14.133 Presencial
Objeto: CONTRATAÇÃO DE EMPRESA DE PRESTAÇÃO SERVIÇOS MEWDICOA NA AREA DE CLINICXA GERAL, PARA ATENDIMENTO NA UBS	SRP: NÃO
Descrição: CONTRATAÇÃO DE EMPRESA PARA PRESTAÇÃO DE SERVIÇOS MÉDICOS NA ÁREA DE CLÍNICA GERAL, PARA ATENDIMENTO NA UNIDADE SAÚDE, INCLUINDO O ATENDIMENTO DO ESF, DE SEGUNDA A SEXTA FEIRA COM CARGA HORÁRIA DE 40 HORAS SEMANAIS, NOS TURNOS DA MANHÃ NO HORÁRIO COMPREEN - CONTRATAÇÃO DE EMPRESA PARA PRESTAÇÃO DE SERVIÇOS MÉDICOS NA ÁREA DE CLÍNICA GERAL, PARA ATENDIMENTO NA UNIDADE SAÚDE, INCLUINDO O ATENDIMENTO DO ESF, DE SEGUNDA A SEXTA FEIRA COM CARGA HORÁRIA DE 40 HORAS SEMANAIS, NOS TURNOS DA MANHÃ NO HORÁRIO COMPREENDIDO DAS 7;30 HORAS AS 11;30 HORAS, NOS TURNOS DA TARDE NOS HORÁRIOS COMPREENDIDO DAS 13;00 HORAS AS 17;00 HORAS, SOBRE AVISO DE SEGUNDA FEIRA A QUINTA FEIRA NOS HORÁRIO COMPREENDIDO DAS 17;00 HORAS AS 7;30 HORAS, SOBRE AVISO DE SEGUNDA FEIRA A SEXTA FEIRA NO HORÁRIO COMPREENDIDO DAS 11;30 HORAS AS 13;00 HORAS E ENCAMINHAMENTO DE PACIENTES PARA INTERNAÇÃO NO HOSPITAL SÃO JOSÉ EM RODEIO BONITO-RS, E POSTERIOR ACOMPANHAMENTO DO (S) PACIENTE (S) QUE FICAR (EM) INTERNADO (S) NO REFERIDO HOSPITAL.	Identificação: 69900-14-2025-PCP
	Lote/Item: 1/1
	Ata: N/A
	Homologação: 06/02/2025 00:00
	Fonte: https://portal.tce.rs.gov.br/aplicprod/f?p=50500:3:::NO:::
	Quantidade: 12
	Unidade: UN
	UF: RS

CNPJ	Razão Social do Fornecedor	Valor da Proposta Final
40.479.811/0001-31	Costa Servicos de Saude Ltda	R\$ 31.000,00
VENCEDOR		
Marca:		
Fabricante: Fabricante não informado		
Modelo:		
Descrição: Descrição não informada		
Endereço:		
,		

Preço Manual 1 R\$ 28.500,00

Inc. IV Art. 5º da IN 65 de 07 de Julho de 2021 (Lei nº 14.133)

Data Proposta: 12/06/2025
Produto: Médicos da Zona Urbana
Fornecedor: 58.603.000/0001-66 - INSTITUTO PARA SAUDE
E-mail: iosduarte@outlook.com
Comprovante: Anexo 1



Item 2: PRESTAÇÃO DE SERVIÇO MÉDICO NO CUIDADO AOS ATENDIMENTO NAS UBS – UNIDADE BÁSICA DE SAÚDE DA FAMÍLIA NA ZONA RURAL, COM CARGA HORÁRIA DE 40 (QUARENTA) HORAS SEMANAIS.

Preço Estimado: R\$ 29.330,00 (un)

Percentual: -

Preço Estimado Calculado: R\$ 29.330,00

Média dos Preços Obtidos: R\$ 29.330,00

Quantidade Descrição

Observação

408 Serviços PRESTAÇÃO DE SERVIÇO MÉDICO NO CUIDADO AOS ATENDIMENTO NAS UBS – UNIDADE BÁSICA DE SAÚDE DA FAMÍLIA NA ZONA RURAL, COM CARGA HORÁRIA DE 40 (QUARENTA) HORAS SEMANAIS.

Preço (Outros Entes Públicos) 1: Média Saneada das Propostas Finais (TCU)

R\$ 31.000,00

Inc. II Art. 5º da IN 65 de 07 de Julho de 2021 (Lei nº 14.133)

CNPJ: 01.611.339/0001-97

Órgão: PM DE PINHAL

Objeto: CONTRATAÇÃO DE EMPRESA DE PRESTAÇÃO SERVIÇOS MEWDICOA NA AREA DE CLINICXA GERAL, PARA ATENDIMENTO NA UBS

Descrição: CONTRATAÇÃO DE EMPRESA PARA PRESTAÇÃO DE SERVIÇOS MÉDICOS NA ÁREA DE CLÍNICA GERAL, PARA ATENDIMENTO NA UNIDADE SAÚDE, INCLUINDO O ATENDIMENTO DO ESF, DE SEGUNDA A SEXTA FEIRA COM CARGA HORÁRIA DE 40 HORAS SEMANAIS, NOS TURNOS DA MANHÃ NO HORÁRIO COMPREEN - CONTRATAÇÃO DE EMPRESA PARA PRESTAÇÃO DE SERVIÇOS MÉDICOS NA ÁREA DE CLÍNICA GERAL, PARA ATENDIMENTO NA UNIDADE SAÚDE, INCLUINDO O ATENDIMENTO DO ESF, DE SEGUNDA A SEXTA FEIRA COM CARGA HORÁRIA DE 40 HORAS SEMANAIS, NOS TURNOS DA MANHÃ NO HORÁRIO COMPREENDIDO DAS 7:30 HORAS AS 11:30 HORAS, NOS TURNOS DA TARDE NOS HORÁRIOS COMPREENDIDO DAS 13:00 HORAS AS 17:00 HORAS, SOBRE AVISO DE SEGUNDA FEIRA A QUINTA FEIRA NOS HORÁRIO COMPREENDIDO DAS 17:00 HORAS AS 7:30 HORAS, SOBRE AVISO DE SEGUNDA FEIRA A SEXTA FEIRA NO HORÁRIO COMPREENDIDO DAS 11:30 HORAS AS 13:00 HORAS E ENCAMINHAMENTO DE PACIENTES PARA INTERNAÇÃO NO HOSPITAL SÃO JOSÉ EM RODEIO BONITO-RS, E POSTERIOR ACOMPANHAMENTO DO (S) PACIENTE (S) QUE FICAR (EM) INTERNADO (S) NO REFERIDO HOSPITAL.

Data: 06/02/2025 00:00

Modalidade: Pregão Lei 14.133 Presencial

SRP: NÃO

Identificação: 69900-14-2025-PCP

Lote/Item: 1/1

Ata: N/A

Homologação: 06/02/2025 00:00

Fonte: <https://portal.tce.rs.gov.br/aplicprod/f?p=50500:3:::NO::>

Quantidade: 12

Unidade: UN

UF: RS

CNPJ

Razão Social do Fornecedor

Valor da Proposta Final

40.479.811/0001-31 Costa Servicos de Saude Ltda

R\$ 31.000,00

VENCEDOR

Marca:

Fabricante: Fabricante não informado

Modelo:

Descrição: Descrição não informada

Endereço:

,

Preço (Outros Entes Públicos) 2: Média Saneada das Propostas Finais (TCU)

R\$ 27.990,00

Inc. II Art. 5º da IN 65 de 07 de Julho de 2021 (Lei nº 14.133)



Relatório gerado no dia 10/07/2025 10:04:56 (IP: 138.117.37.167)

Código Validação: 9R6enarX2QPtQm1WavOvmCvB%2bhPOoJbdhBQ2eKiRwblqHU8nPtm6WA%3d%3d

<http://www.bancodeprecos.com.br/CertificadoAutenticidade?token=9R6enarX2QPtQm1WavOvmCvB%252bhPOoJbdhBQ2eKiRwblqHU8nPtm6WA%253d%253d>

Órgão: PM DE LAGOÃO

Objeto: Contratação de empresa para prestação de serviços médicos a população do Município de Lagoão, a ser prestado por profissional da área médica em clínica geral com disponibilidade de 40 (quarenta) horas semanais, com plantões em forma de sobreaviso de segunda a sexta feira (iniciando as 18 hs (dezoito horas) e encerrando as 07hs (sete horas) do dia seguinte, totalizando 104 hs (cento e quatro horas mensais) e dois finais de semana por mês (iniciando as 18hs de sexta feira e encerra

Descrição: **CONTRATAÇÃO DE EMPRESA ESPECIALIZADA para prestação de serviços médicos a população do Município de Lagoão, a ser prestado por profissional da área médica em clínica geral com disponibilidade de 40 (quarenta) horas semanais, com plantões em forma de sobre - CONTRATAÇÃO DE EMPRESA ESPECIALIZADA** para prestação de serviços médicos a população do Município de Lagoão, a ser prestado por profissional da área médica em clínica geral com disponibilidade de 40 (quarenta) horas semanais, com plantões em forma de sobreaviso de segunda a sexta feira (inic

Data: 05/02/2025 00:00

Modalidade: Pregão Lei 14.133 Presencial

SRP: NÃO

Identificação: 68900-1-2025-PCP

Lote/Item: 1/1

Ata: N/A

Homologação: 06/02/2025 00:00

Fonte: <https://portal.tce.rs.gov.br/aplicprod/f?p=50500:3:::NO::>

Quantidade: 1

Unidade: UN

UF: RS

CNPJ	Razão Social do Fornecedor	Valor da Proposta Final
55.935.402/0001-70 *VENCEDOR*	MATHEUS MAURILIO NUNES ME	R\$ 27.990,00
Marca: Fabricante: Fabricante não informado Modelo: Descrição: Descrição não informada Endereço: ,		

Preço Manual 1

R\$ 29.000,00

Inc. IV Art. 5º da IN 65 de 07 de Julho de 2021 (Lei nº 14.133)

Data Proposta: 12/06/2025

Produto: Médicos da Zona Rural

Fornecedor: 58.603.000/0001-66 - INSTITUTO PARA SAUDE

E-mail: iosduarte@outlook.com

Comprovante: Anexo 1





Extrato de fontes utilizadas neste relatório

ATENÇÃO - O Banco de Preços é uma solução tecnológica que atende aos parâmetros de pesquisa dispostos em Leis vigentes, Instruções Normativas, Acórdãos, Regulamentos, Decretos e Portarias. Sendo assim, por reunir diversas fontes governamentais, complementares e sites de domínio amplo, o sistema não é considerado uma fonte e, sim, um meio para que as pesquisas sejam realizadas de forma segura, ágil e eficaz.

Fontes utilizadas nesta cotação:

1 - Portal Nacional de Contratações Públicas

<https://www.gov.br/pncp/pt-br>

Data: 17/06/2025 16:09:05

Acessar a fonte [aqui](#)

2 - Tribunal de Contas do Estado do Rio Grande do Sul

<https://portal.tce.rs.gov.br/aplicprod/f?p=50500:3:::NO::>

Data: 17/06/2025 16:04:55

Acessar a fonte [aqui](#)

Fontes de preços inseridos manualmente:

1 - INSTITUTO PARA SAUDE (58.603.000/0001-66)

Data: 17/06/2025 09:37:07



Relatório gerado no dia 10/07/2025 10:04:56 (IP: 138.117.37.167)

Código Validação: 9R6enarX2QPtQm1WavOvmCvB%2bhPOoJbdhBQ2eKiRwblqHU8nPtm6WA%3d%3d

<http://www.bancodeprecos.com.br/CertificadoAutenticidade?token=9R6enarX2QPtQm1WavOvmCvB%252bhPOoJbdhBQ2eKiRwblqHU8nPtm6WA%253d%253d>

INSTITUTO PARÁ SAÚDE –

CNPJ: 58.603.000/0001-

TELEFONE (94) – 99135-8824

CEP: 68524-000

ENDEREÇO: Rua Irmã Adelaide Molinari, Nº 101, Km 02 – CENTRO, Eldorado dos Carajás

Anexo 1



Eldorado dos Carajás - PA, 12/06/2025.

À Secretaria Municipal de Saúde, Prefeitura Municipal de Barcarena.

Ref.: Proposta de Prestação de Serviços Médicos em Unidades Básicas de Saúde – Zona Urbana e Zona Rural

Prezados(as),

O Instituto Pará Saúde, organização da sociedade civil sem fins lucrativos, devidamente qualificado e com ampla experiência na área da saúde, vem, por meio desta, apresentar proposta para prestação de serviços médicos nas Unidades Básicas de Saúde (UBS) localizadas nas zonas urbana e rural do município de Barcarena – Pará.

1. OBJETO

A presente proposta tem como objeto a prestação de serviços médicos com clínicos gerais em regime de atendimento ambulatorial nas UBS da zona urbana e rural de Barcarena, com foco na ampliação da cobertura assistencial, melhoria na qualidade dos atendimentos e redução das filas de espera.

2. JUSTIFICATIVA

Considerando as dificuldades de acesso à saúde enfrentadas por populações de áreas periféricas e comunidades rurais, além da sobrecarga dos serviços já existentes, a presente proposta visa apoiar a gestão municipal na ampliação do acesso à atenção primária à saúde, conforme diretrizes do SUS, assegurando o atendimento contínuo e humanizado à população.

3. ESCOPO DOS SERVIÇOS

Serviços a serem ofertados:

- Consultas médicas generalistas (Clínico Geral)
- Encaminhamento para exames e especialidades. Ações de promoção da saúde e prevenção de doenças. Apoio à equipe da Estratégia de Saúde da Família (ESF).

Locais de atuação:

- UBSs da zona urbana (ex: UBS Pioneiro, UBS Centro etc.).

INSTITUTO PARÁ SAÚDE

CNPJ: 58.603.000/0001-66

TELEFONE (94) – 99135-8824

CEP: 68524-000

ENDEREÇO: Rua Irmã Adelaide Molinari, Nº 101, Km 02 – CENTRO, Eldorado dos Carajás



- UBSs da zona rural (ex: Ilha das Onças, Vila dos Cabanos, outras localidades indicadas pela gestão)

Carga horária mensal estimada:

- A definir conforme demanda de cada UBS (sugestão: 40 horas semanais por unidade)

Equipe mínima por unidade (ajustável):

- 01 Médico Clínico Geral
- 01 Enfermeiro
- 01 Técnico de Enfermagem
- 01 Agente Comunitário de Saúde (em apoio às visitas e ações comunitárias)

4. METODOLOGIA DE EXECUÇÃO

A atuação se dará de forma integrada com a Secretaria Municipal de Saúde, observando os protocolos clínicos do município e as diretrizes da Atenção Básica do SUS. A equipe será supervisionada por um coordenador técnico, com relatórios mensais de produção e avaliação de indicadores.

5. RESULTADOS ESPERADOS

- Aumento no número de atendimentos médicos nas UBSs
- Redução das filas de espera para consultas básicas
- Melhoria na cobertura e continuidade do cuidado em saúde
- Fortalecimento da atenção primária, especialmente nas zonas de difícil acesso

6. INVESTIMENTO

O investimento será definido em comum acordo com a gestão municipal, com base na carga horária, profissionais alocados e despesas operacionais. O Instituto está apto a atuar por meio de termos de colaboração, convênios ou contratação direta conforme legislação vigente.

7. CONSIDERAÇÕES FINAIS

INSTITUTO PARÁ SAÚDE**CNPJ:** 58.603.000/0001-66**TELEFONE** (94) – 99135-8824**CEP:** 68524-000**ENDEREÇO:** Rua Irmã Adelaide Molinari, Nº 101, Km 02 – CENTRO, Eldorado dos Carajás

O Instituto Pará Saúde reitera seu compromisso com a saúde pública e a promoção do bem-estar da população de Barcarena - Pará, colocando-se à disposição para reunião técnica e apresentação de plano de trabalho detalhado.

VALORES:

Localidade	Valor Mensal (R\$)
Médicos da Zona Urbana	28.500,00
Médicos da Zona Rural	29.000,00

Atenciosamente,

Dr. Rodrigo Duarte

Diretor Executivo

Instituto Pará Saúde

CPF: 985.151.602-35

Documento assinado digitalmente

**RODRIGO DUARTE DA SILVA**

Data: 12/06/2025 15:46:20-0300

Verifique em <https://validar.iti.gov.br>



DEPARTAMENTO DE LICITAÇÕES E CONTRATOS
SETOR DE PLANEJAMENTO DA CONTRATAÇÃO

LEVANTAMENTO DE DEMANDA PARA LICITAR - SEMUSB

OBJETO: CONTRATAÇÃO DE EMPRESA ESPECIALIZADA PARA PRESTAÇÃO DE SERVIÇOS MÉDICOS – CLÍNICA GERAL E/OU SAÚDE DA FAMÍLIA, ATENDER ÀS UNIDADES BÁSICAS DE SAÚDE (UBS) DA SECRETARIA MUNICIPAL DE SAÚDE DE BARCARENA/PA, NO ÂMBITO DA ESTRATÉGIA SAÚDE DA FAMÍLIA.

LIVRE CONCORRÊNCIA

ITEM	ESPECIFICAÇÃO TÉCNICA	UNIDADE	EXECUÇÃO (MESES)	QUANT. PROFISSIONAIS (MÊS)	QUANTIDADE TOTAL	MÉDIA/ UNIT RS	MÉDIA/ TOTAL RS (EXEC. X PROF. X RS UNIT.)
1	PRESTAÇÃO DE SERVIÇO MÉDICO NO CUIDADO AOS ATENDIMENTO NAS UBS – UNIDADE BÁSICA DE SAÚDE DA FAMÍLIA NA ZONA URBANA, COM CARGA HORÁRIA DE 40 (QUARENTA) HORAS SEMANAIS.	SERVIÇO	24	25	600	R\$ 28.062,29	R\$ 16.837.374,00
2	PRESTAÇÃO DE SERVIÇO MÉDICO NO CUIDADO AOS ATENDIMENTO NAS UBS – UNIDADE BÁSICA DE SAÚDE DA FAMÍLIA NA ZONA RURAL, COM CARGA HORÁRIA DE 40 (QUARENTA) HORAS SEMANAIS.	SERVIÇO	24	17	408	R\$ 29.330,00	R\$ 11.966.640,00

VALOR GLOBAL PARA 24 MESES

R\$ 28.804.014,00

Orçamento elaborado por:

Documento assinado digitalmente
gov.br ANNE KAROLINE DA SILVA CARNEIRO
Data: 10/07/2025 10:49:06-0300
Verifique em <https://validar.iti.gov.br>

Anne K. S. Carneiro
Agente Administrativo
Matricula: 14411-8/2